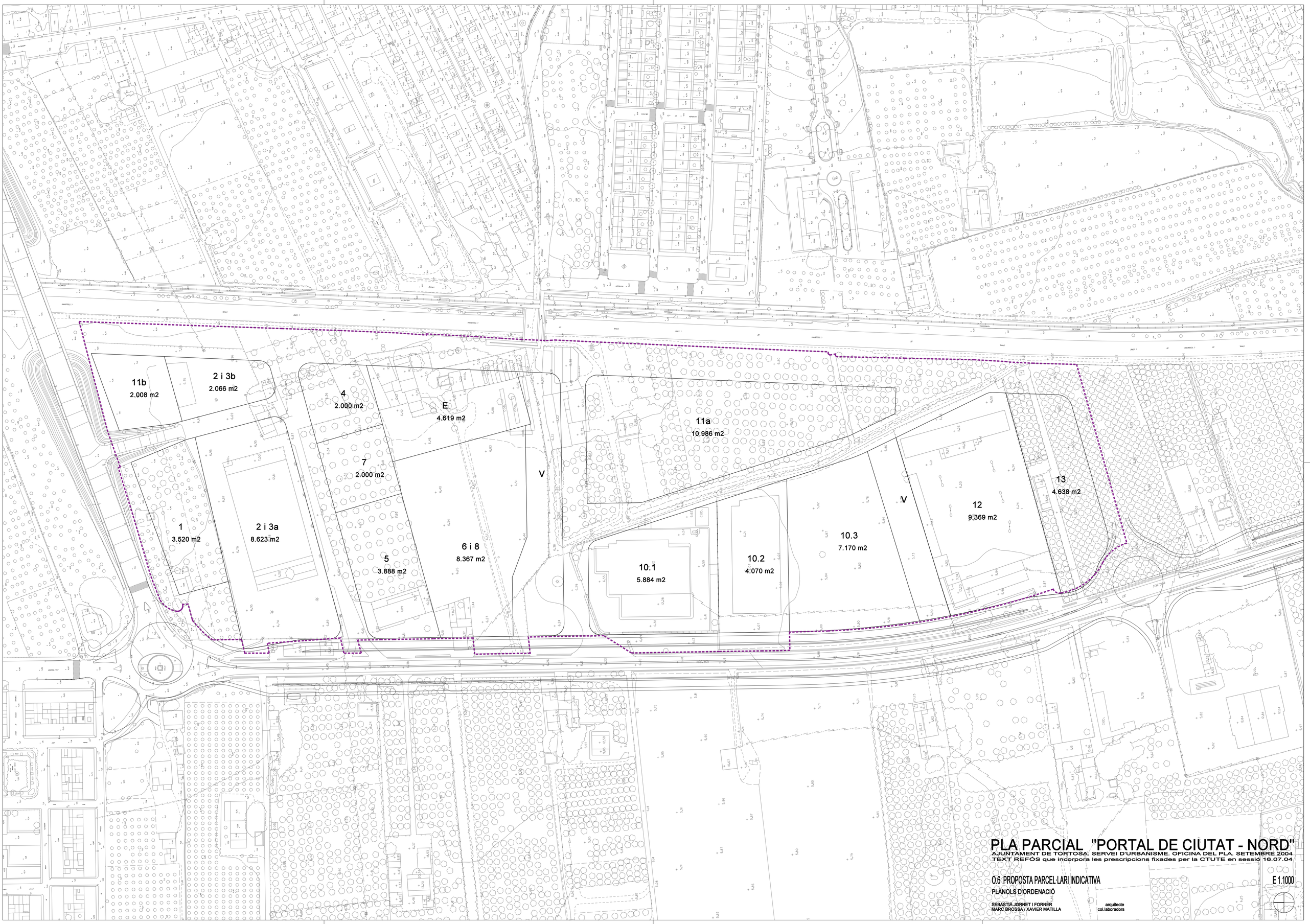

PLA PARCIAL "PORTAL DE CIUTAT - NORD"

AJUNTAMENT DE TORTOSA. SERVEI D'URBANISME. OFICINA DEL PLA. SETEMBRE 2004
TEXT REFOS que incorpora les prescripcions fixades per la CTUTE en sessió 16.07.04

O.6 PROPOSTA PARCEL·LARI INDICATIVA

PLÀNOLS D'ORDENACIÓ

E 1.1000

SEBASTIÀ JORNET I FORNER
MARC BROSSA / XAVIER MATILLA
arquitecte
col.laboradors